Mobil vor Ort

Priener Haltestellenübersicht

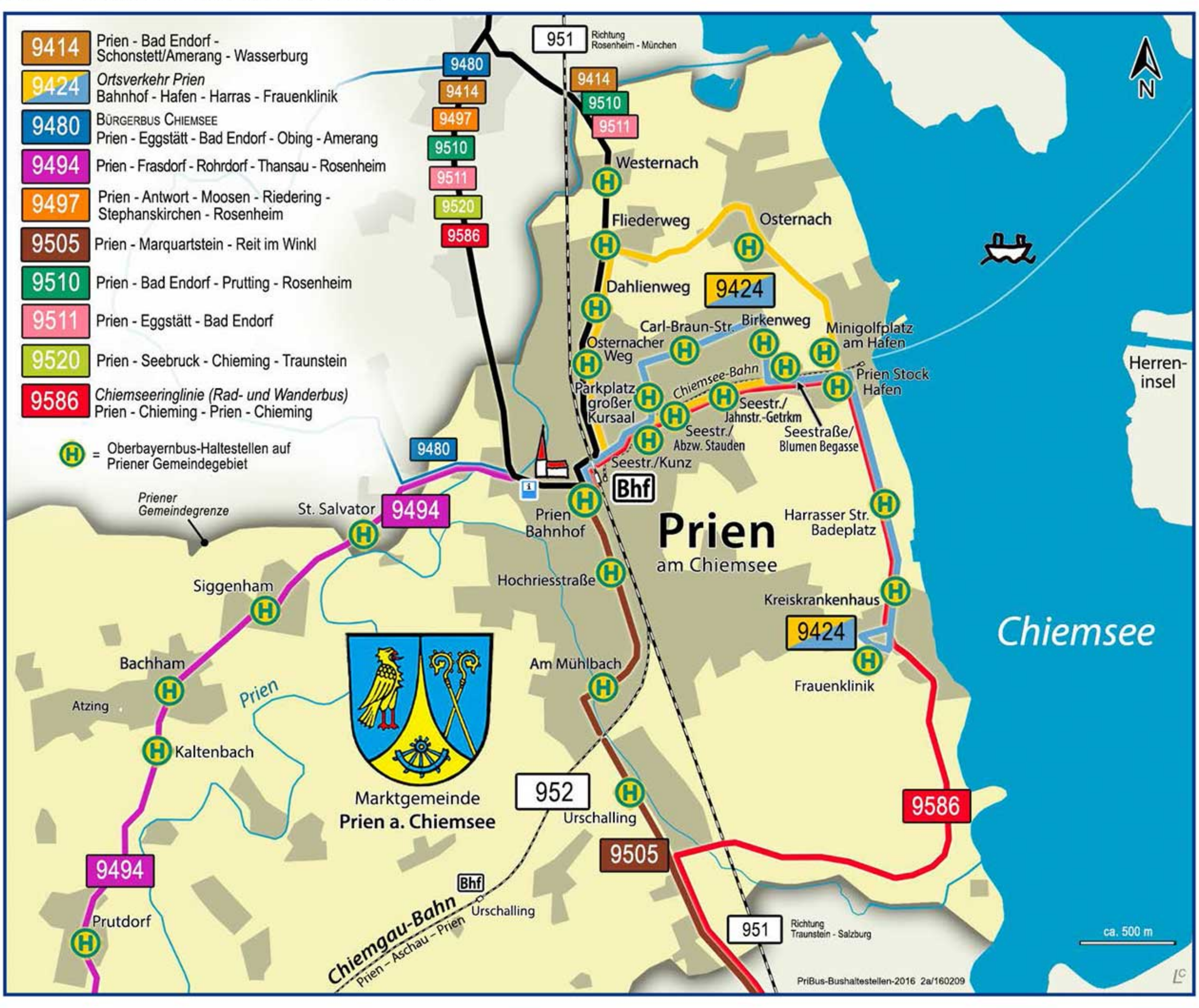

Für Priener Kur- und Gästekarteninhaber

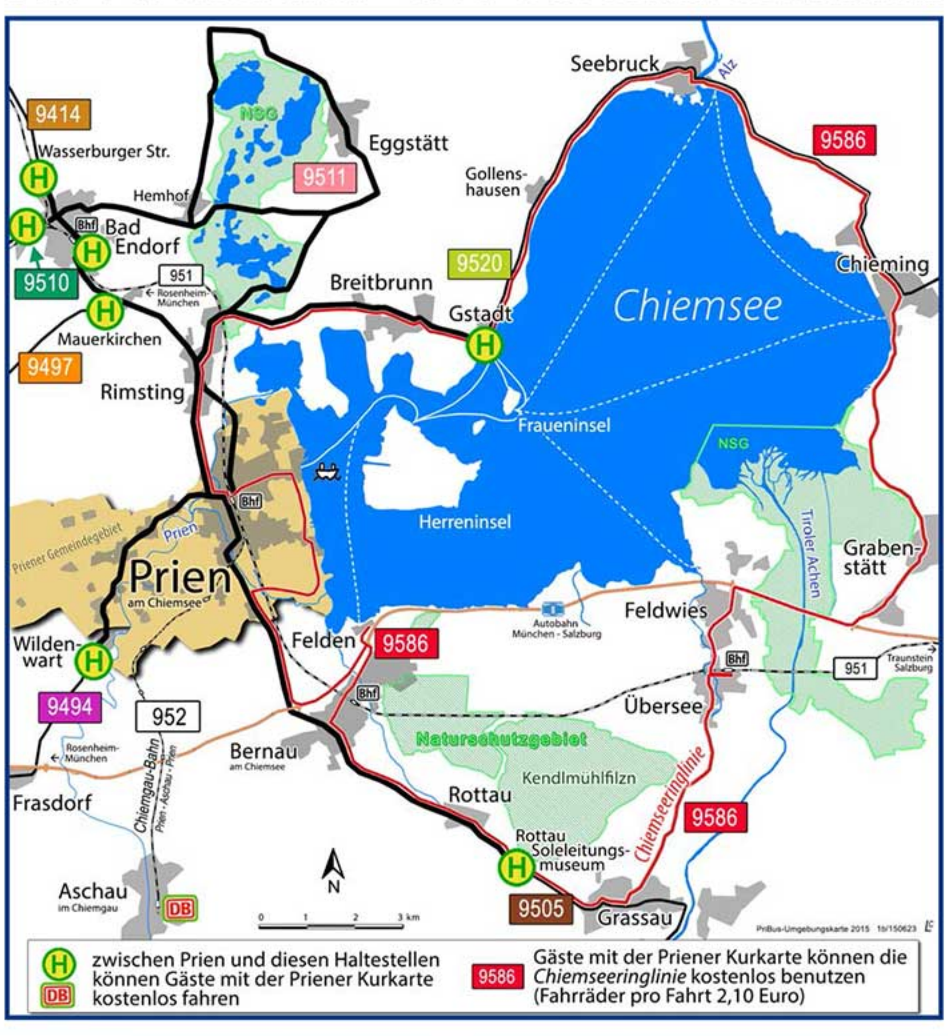

Die Regionalverkehr Oberbayern GmbH befördert auf den aufgeführten Teilstrecken innerhalb der Marktgemeinde Prien ihrer Linienverkehre alle Inhaber der Kur- und Gästekarte Prien kostenlos.
Zusätzlich entrichten Inhaber von gültigen Priener-Kurkarten auf folgenden Teilstrecken bzw. Strecken ausserhalb von Prien (rote Schrift - sh. unten) für die einzelnen Fahrten kein Entgelt:

RVO 9414 **Prien - Bad Endorf, Wasserburger Str. -** - Schonstett/Amerang - Wasserburg und zurück

RVO 9494 **Prien - Wildenwart -** -Frasdorf - Rohrdorf - Thansau - Rosenheim und zurück

RVO 9497 **Prien - Mauerkirchen -** - Antwort - Moosen - Riedering - Stephanskirchen - Rosenheim und zurück

RVO 9505 **Prien - Rottau, Soleleitungsmuseum -** - Marquartstein - Reit im Winkl und zurück

RVO 9510 **Prien - Bad Endorf, Heubergstraße -** - Prutting - Rosenheim und zurück

RVO 9511 **Prien - Eggstätt - Bad Endorf, Bahnhof** und zurück

RVO 9520 **Prien - Gstadt -** - Seebruck - Chieming - Traunstein und zurück

RVO 9586 **Chiemseeringlinie Prien - Chieming - Prien** (verkehrt nur im Sommerhalbjahr)

DB 9526 ***Chiemgau-Bahn*** **Prien - Aschau - Prien** (kostenlose Fahrradmitnahme)

Auszüge aus den RVO-Fahrplänen

Erläuterungen: **A** = Montag - Freitag außer Feiertag • **F** = Montag - Freitag an schulfreien Tagen • **S** = Montag - Freitag an Schultagen • **N** = Montag - Donnerstag an Schultagen • **C** = Samstag, Sonn- und Feiertag • w = fährt nicht am 24. und 31. Dezember • **-1-** = Buß- und Bettag wie an schulfreien Tagen (Ferientage) • **-2-** = 24. und 31. Dezember wie an Samstagen • **-3-** = An Sonn- und Feiertagen keine Fahrten • **tägl.** = täglich

östliche Ortsteile (im Bereich von Carl-Braun-Straße, Harrasser Straße, Seestraße und Osternach)

Haltestellen		Montag — Freitag außer Feiertage											täglich vom 14.05. bis 9.10. (9586 - Chiemseeringlinie)				Samstag außer Ftg				Sonn- u. Ftg	
Prien Osternach	ab				10.21			13.36														
Prien Frauenklinik			8.45	9.40		10.40	11.55	13.40	14.10	15.50	17.10	18.40					8.45	10.45	13.10	17.10	13.10	17.10
Prien Kreiskrankenhaus			**8.47**	**9.42**		**10.42**	**11.57**	**13.42**	**14.12**	**15.52**	**17.12**	**18.42**		**10.07**		**16.07**	**8.47**	**10.47**	**13.12**	**17.12**	**13.12**	**17.12**
Prien Harrasser Str./Badeplatz			8.48	9.43		10.43	11.58	13.43	14.13	15.53	17.13	18.43					8.48	10.48	13.13	17.13	13.13	17.13
Prien Hafen			**8.49**	**9.44**	**10.24**	**10.44**	**11.59**	**13.44**	**14.14**	**15.54**	**17.14**	**18.44**		**10.10**		**16.10**	**8.49**	**10.49**	**13.14**	**17.14**	**13.14**	**17.14**
Prien Seestr./Blumen Begasse			8.50	9.45	10.25	10.45	12.00	13.46	14.15	15.55	17.15	18.45					8.50	10.50	13.15	17.15	13.15	17.15
Prien Birkenweg			8.51	9.46		10.46	12.01		14.16	15.56	17.16						8.51	10.51	13.16	17.16		17.16
Prien Carl-Braun.Str.			8.52	9.47		10.47	12.02		14.17	15.57	17.17						8.52	10.52	13.17	17.17		17.17
Prien Parkplatz großer Kursaal			8.54	9.49		10.49	12.04		14.19	15.59	17.19						8.54	10.54	13.19	17.19		17.19
Prien Seestr./Jahnstr.-Getrkm.					10.26			13.47				18.47									13.17	
Prien Seestr./Abzw. Stauden.					10.27			13.48				18.48									13.18	
Prien Bahnhof	an		**8.55**	**9.50**	**10.29**	**10.50**	**12.05**	**13.50**	**14.20**	**16.00**	**17.20**	**18.50**		**10.20**		**16.15**	**8.55**	**10.55**	**13.20**	**17.20**	**13.20**	**17.20**
Prien Bahnhof	ab	**8.35**	**9.30**	**10.15**	**10.30**	**11.45**	**13.30**	**14.00**	**15.30**	**17.00**	**18.30**		**9.05**	**12.45**	**16.05**		**8.35**	**10.35**	**13.00**	**17.00**	**13.00**	**17.00**
Prien Seestr./Kunz		8.37	9.32		10.32	11.47		14.02	15.32	17.02	18.32						8.37	10.37	13.02	17.02	13.02	17.02
Prien Parkplatz großer Kursaal			9.33		10.33	11.48		14.03	15.33	17.03	18.33						8.38	10.38	13.03	17.03	13.03	17.03
Prien Carl-Braun.Str.			9.34		10.34	11.49		14.04	15.34	17.04	18.34						8.39	10.39	13.04	17.04	13.04	17.04
Prien Birkenweg			9.35		10.35	11.50		14.05	15.35	17.05	18.35						8.40	10.40	13.05	17.05	13.05	17.05
Prien Osternach				10.21			13.36															
Prien Minigolfplatz am Hafen							**13.37**															
Prien Seestr./Jahnstr.-Getrkm.		8.39																				
Prien Hafen		**8.42**	**9.37**	**10.24**	**10.37**	**11.52**		**14.07**	**15.37**	**17.07**	**18.37**		**9.10**	**12.50**	**16.10**		**8.42**	**10.42**	**13.07**	**17.07**	**13.07**	**17.07**
Prien Harrasser Str./Badeplatz		8.43	9.38		10.38	11.53	13.38	14.08	15.38	17.08	18.38						8.43	10.43	13.08	17.08	13.08	17.08
Prien Kreiskrankenhaus		**8.44**	**9.39**		**10.39**	**11.54**	**13.39**	**14.09**	**15.39**	**17.09**	**18.39**		**9.13**	**12.53**	**16.13**		8.44	10.44	13.09	17.09	13.09	17.09
Prien Frauenklinik	an	8.45	9.40		10.40	11.55	13.40	14.10	15.50	17.10	18.40						**8.45**	**10.45**	**13.10**	**17.10**	**13.10**	**17.10**

Auszug aus den Fahrplänen folgender RVO-Linien: **9424** *Ortsverkehr Prien:* Bahnhof - Hafen - Harras - Frauenklinik und zurück Ausnahmen: -2- (siehe Erläuterungen) Fahrplan gültig ab: 14.12.2014 / Stand: 12.11.2014
9586 *Chiemseeringlinie (Rad- und Wanderbus)* Prien - Chieming - Prien - Chieming Stand: 9.11.2015 Fahrplan gültig vom 14.05. - 9.10.2016

südliche Ortsteile (im Bereich der Bernauer Straße)

Ausnahmen: -1-2- (sh. Erläuterungen)

Haltestellen		A	S	tägl.	S	A	tägl.		tägl.			A	tägl.	A	tägl.	A	w tägl.
Urschalling	ab	6.15	6.40	7.55	8.25	8.50	9.50		11.35			13.40	14.50	15.50	16.50	17.50	18.52
Am Mühlbach		6.16	6.41	7.56	8.26	8.51	9.51		11.36			13.41	14.51	15.51	16.51	17.51	18.53
Hochriesstraße		6.17	6.42	7.57	8.27	8.52	9.52		11.37			13.42	14.52	15.52	16.52	17.52	18.54
Prien Bahnhof	an	**6.20**	**6.45**	**8.00**	**8.30**	**8.55**	**9.55**		**11.40**			**13.45**	**14.55**	**15.55**	**16.55**	**17.55**	**18.57**
Prien Bahnhof	ab		**7.00**			**9.00**	**10.00**	**11.00**	**11.40**	**12.45**	**13.30**	**14.00**	**15.35**	**16.35**	**17.35**	**18.10**	**19.25**
Hochriesstraße			7.01			9.01	10.01	11.01	11.41	12.46	13.31	14.01	15.36	16.36	17.36	18.11	19.26
Am Mühlbach			7.02			9.02	10.02	11.02	11.42	12.47	13.32	14.02	15.37	16.37	17.37	18.12	19.27
Urschalling	an		7.03			9.03	10.03	11.03	11.43	12.48	13.33	14.03	15.38	16.38	17.38	18.13	19.28
			A			tägl.	A	C	A	A	C	A	tägl.	A	tägl.	A	w tägl.

Auszug aus dem Fahrplan der RVO-Linie: Fahrplan gültig ab: 13.12.2015 / Stand: 20151109 NA
9505 Prien - Marquartstein - Reit im Winkl und zurück
Fast stündlich bequem und schnell ins **Ski- und Wandergebiet Winklmoosalm - Reit im Winkl**

9480 Prien - Rimsting - Bad Endorf - - Eggstätt - - Seebruck - Obing - Amerang und zurück

Bürgerbus Chiemsee Die Kapazität des Kleinbusses ist auf 8 Sitze begrenzt.

Haltestelle	fährt nicht an Feiertagen	April bis Oktober: von Montag bis Freitag; November bis März: Montag, Mittwoch, Freitag			
Amerang Bahnhof	ab	**8.25**	**10.35**	**13.25**	**15.20**
				*14.04	
Prien Bahnhof	an	**9.22**	**11.30**		**16.12**
Prien Bahnhof	ab	**9.40**	**11.30**	**14.13**	**16.15**
Amerang Bahnhof	an	**10.30**	**13.05**	**15.10**	**17.10**

Fahrplan gültig ab 1.07.2015/Stand 22.05.2015 * fährt nur bis Bad Endorf Kurzentrum
Bei einer Fahrtstrecke zahlen:
• Erwachsene 1,00 € bzw. 1,50 €, • Kinder (6 bis 14 J.) 0,50 € bzw. 0,80 €.
Zusätzlich zum offiziellen RVO-Fahrplan ist ein gesondertes Faltblatt mit dem Fahrplan bei der Tourist-Info und im Rathaus erhältlich bzw. kann im Internet unter www.buergerbus-chiemsee.de heruntergeladen werden.

nordöstliche Ortsteile (im Bereich von Hallwanger Straße und Weidach Straße)

Haltestellen		Montag — Freitag außer Feiertage									
	Linie	9511	9511	9414				9510			9510
		S	F								
Prien/Westernach	ab	6.50	6.55	9.21				14.04			15.56
Prien Abzw Fliederweg		6.51	6.56	9.22				14.05			15.57
Prien Abzw Dahlienweg		6.52	6.57	9.23				14.06			15.58
Prien Abzw Ostemacher Weg		6.53	6.58	9.24				14.07			15.59
Prien Bahnhof	an	**6.55**	**7.00**	**9.26**				**14.11**			**16.01**
Prien Bahnhof	ab				**10.15**	**12.20**	**13.30**	**14.15**	**14.40**	**15.35**	**17.25**
Prien Abzw Osternacher Weg					10.17	12.22	13.32	14.16	14.41	15.36	17.26
Prien Abzw Dahlienweg					10.18	12.23	13.33	14.17	14.42	15.37	17.27
Prien Abzw Fliederweg					10.19	12.24	13.34	14.18	14.43	15.38	17.28
Prien/Westernach	an					12.25		14.19	14.44	15.39	17.29
					Ortsbus	F+S	Ortsbus		N		S
	Linie				9424	9511	9424	9510	9511	9511	9511

Auszug aus den Fahrplänen folgender RVO-Linien:
9510 Prien - Bad Endorf - Prutting - - Rosenheim und zurück (ab 13.12.2015 Stand: 26.11.2015) Ausnahmen: - 1 - 2 - 3 - (sh. Erläuterng.)
9414 Prien - Bad Endorf - Schonstett/Amerang - - Wasserburg und zurück (ab 13.12.2015 Stand: 17.11.2015) Ausnahmen: - 1 - 2 - 3 - (sh. Erläuterungen)
9511 Prien - Eggstätt - Bad Endorf und zurück (ab 13.12.2015 Stand: 27.10.2015) Ausnahmen: - 1 - 2 - 3 - (sh. Erläuterungen)
9424 *Ortsverkehr Prien* (ab 14.12.2014 Stand: 12.11.2014) Ausnahmen: -2- (siehe Erläuterungen)

Nur ein Teil der Fahrten der Linien bedienen die Haltestellen in der Hallwanger Straße, der größere Anteil der Fahrten läuft über den Brucker Kreisel nach Rimsting bzw. beim Ortsbus (9424) über die Carl-Braun-Straße.

Für Priener Einwohner zum Ortstarif

Die Regionalverkehr Oberbayern GmbH befördert auf den aufgeführten Teilstrecken innerhalb der Marktgemeinde Prien ihrer Linienverkehre alle Fahrgäste zu einem abgesenkten Tarif.
• Erwachsene: Einzelfahrt 1,50 Euro, 10er-Karte 10,00 Euro (übertragbar)
• Kinder (6 -14 J.): Einzelfahrt 0,70 Euro, 10er-Karte 5,00 Euro (nicht übertragbar)
Bei Umstieg oder bei einem Linienwechsel am Bahnhof muss ein neuer Fahrschein gelöst werden.

Tarifangebote

DB BAHN Oberbayernbus

Tagesticket 1 Tag lang - 1 ganzes Netz
Erwachsene € 9,80
Kinder € 6,20
Familien € 23,00
Ausnahmen: Linie 9551 Tegernsee - München; Linie 847 ALM-ERLEBNIS-BUS; Linie 849 Kehlstein, Busabfahrt -Kehlstein; MVV-Linien und ausländische Strecken sowie Nachtschwärmer / Nachtexpress

Bus-Paß Benutzung an 5 beliebigen Tagen innerhalb eines Monats ab Lösungstag
Erwachsene € 31,60
Kinder € 17,60
Familien € 64,20
Ausnahmen: Linie 9410 München - Gars am Inn; Linie 847 ALM-ERLEBNIS-BUS; Linie 849 Kehlstein, Busabfahrt - Kehlstein; Linie 9551 Tegernsee - München; MVV-Linien und ausländische Strecken sowie Nachtschwärmer / Nachtexpress

Jahreskarte Sie sparen monatlich bis zu **20%** gegenüber der regulären Monatskarte!

Tarif: Stand 01/2015

Hunde fahren kostenfrei mit.

Gruppenfahrten Ab 10 Personen sparen Sie bei Gruppenfahrten **50%*** (* Ermäßigung gilt nur bei vorheriger Anmeldung in der Niederlassung)

Anerkennung der **BahnCard** mit bis zu 25% Ermäßigung auf den Regelfahrschein

Für preisbewusste **Spontanfahrer** die **Mehrfahrtenkarten!** Als 10- und 4-Fahrtenkarte erhältlich.

Flexi-Plus - Ticket 1 Netz für Freizeit und Ferien Für ALLE mit einer gültigen Schülermonatskarte **NUR € 12,00 im Monat**

Das **Bayern-Ticket** wird in den Bussen anerkannt

Kinder von 6 bis einschließlich 14 Jahren fahren zum halben Preis bei einfacher Fahrt und Hin- u. Rückfahrt.

Regionalverkehr Oberbayern GmbH
Niederlassung Ost
Betrieb Rosenheim
Telefon: 08031 / 35 49 50
www.rvo-bus.de

westliche Ortsteile (im Bereich von Priener Straße und Ludwigstraße)

Ausnahmen: - 1 - 2 - 3 - (sh. Erläuterungen)

Haltestellen		Montag — Freitag außer Feiertage								Samstg.außer Ftg.		
		S	S									
Prutdorf	ab	6.07	6.33	8.25		14.05		17.02	18.01	8.19		13.22
Abzw Kaltenbach		6.08	6.34	8.26		14.06		17.03	18.02	8.20		13.23
Bachham		6.09	6.35	8.27		14.07		17.04	18.03	8.21		13.24
Siggenham		6.10	6.37	8.29		14.09		17.05	18.04	8.23		13.25
St. Salvator		6.11	6.39	8.31		14.11		17.06	18.05	8.26		13.26
Prien Bahnhof	an	**6.15**	**6.43**	**8.35**		**14.15**		**17.10**	**18.09**	**8.30**		**13.30**
Prien Bahnhof	ab	**6.18**	**6.45**		**12.20**	**14.40**	**16.35**		**18.15**		**13.00**	
St. Salvator		6.20	6.47		12.23	14.42	16.38		18.18		13.03	
Siggenham		6.21	6.48		12.24	14.43	16.40		18.19		13.04	
Bachham		6.23	6.50		12.27	14.45	16.41		18.20		13.05	
Abzw Kaltenbach		6.24	6.51		12.29	14.46	16.42		18.21		13.06	
Prutdorf	an	6.26	6.52		12.32	14.47	16.45		18.23		13.07	
		S+F	S									

Fahrplan gültig ab: 13.12.2015 / Stand: 26.10.2015
Auszug aus dem Fahrplan der RVO-Linie: **9494** Prien - Frasdorf - Rohrdorf - Thansau - Rosenheim und zurück

Ansprechpartner

RoVG – Rosenheimer Verkehrsgesellschaft www.rovg.de
Wittelsbacherstr. 53, 83022 Rosenheim, Tel. 08031 392 4510

RVO – Regionalverkehr Oberbayern – Oberbayernbus – ww.rvo-bus.de
Theodor-Gietl-Str. 11, 83026 Rosenheim, Tel. 08031 354950

BAYERN FAHRPLAN - Für Bus und Bahn www.bayern-fahrplan.de
durchgehende Reiseauskunft, Haltestellenpläne, Umgebungspläne

DB – Deutsche Bahn AG – Südostbayernbahn – www.bahn.de
Die Servicenummer der Bahn, Tel. 0180 5 99 66 33 (Festnetz 14 ct/Min, Mobil max. 42 ct/Min)

MERIDIAN – Veolia Verkehr GmbH www.der-meridian.de
Kundenhotline Tel. 08024 997171, Bahnhofplatz 9, 83607 Holzkirchen

TAXI Stand Prien - am Bahnhof Tel. 08051 4404

952 Aschau - Prien - Aschau

Auszug aus dem Fahrplan der Südostbayernbahn-Linie ***Chiemgau-Bahn***

Haltestellen		A	tägl.	A	C	tägl.	tägl.	tägl.	tägl.	C	A	tägl.	tägl.	tägl.	tägl.		A	C	A	tägl.	tägl.	tägl.	tägl.
Aschau (Chiemgau)	ab	5.46	6.41	7.23	7.33	8.25	9.42	10.25	11.42	12.25	12.42	13.42	14.25	15.43	16.25		17.14	17.42	17.56	18.46	19.46	20.46	23.29
... Halt auf Verlangen ...		⋮	⋮	⋮	⋮	⋮	⋮	⋮	⋮	⋮	⋮	⋮	⋮	⋮	⋮		⋮	⋮	⋮	⋮	⋮	⋮	⋮
Prien Bahnhof	an	**6.01**	**6.56**	**7.38**	**7.48**	**8.40**	**9.57**	**10.41**	**11.57**	**12.40**	**12.57**	**13.57**	**14.40**	**15.57**	**16.40**		**17.29**	**17.57**	**18.11**	**19.01**	**20.01**	**21.01**	**23.44**
Prien Bahnhof	ab	**6.10**	**7.02**		**7.54**	**9.16**	**10.02**	**11.16**	**12.02**	**12.20**	**13.16**	**14.02**	**15.16**	**16.02**	**16.54**	**17.16**	**17.35**	**18.02**	**18.20**	**19.19**	**20.18**	**22.32**	**23.56**
... Halt auf Verlangen ...		⋮	⋮		⋮	⋮	⋮	⋮	⋮	⋮	⋮	⋮	⋮	⋮	⋮	⋮	⋮	⋮	⋮	⋮	⋮	⋮	⋮
Aschau (Chiemgau)	an	6.25	7.17		8.09	9.31	10.17	11.31	12.17	12.35	13.31	14.17	15.31	16.17	17.09	17.31	17.50	18.17	18.35	19.34	20.33	22.47	0.11
		A	tägl.		tägl.	tägl.	tägl.	tägl.	C	A	tägl.	tägl.	tägl.	tägl.	tägl.	C	A	C	A	tägl.	tägl.	tägl.	tägl.

⋮ ... Halt auf Verlangen ... Wenn Sie auf den Zwischenbahnhöfen Urschalling, Vachendorf, Umratshausen Bf, Umratshausen Ort aussteigen wollen - bitte Triebfahrzeugführer informieren. Ausnahmen: -1-2- (sh. Erläuterungen) Stand: 24.11.2015

951 München - Rosenheim - Prien - Traunstein - Salzburg und zurück

Fahrplanauszug **Meridian**

Haltestellen		A	C	?	tägl.	tägl.	tägl.	tägl.	tägl.	tägl.*		
Prien	ab	**5.50**	**6.52**	**6.58**	**7.52**	*im Stundentakt*	**20.52**	**21.48**	**22.48**	**23.48**		
Salzburg Hbf	an	6.40	7.41	7.52	8.41		21.41	22.37	23.37	23.37		

xxxxxxxxxxxx

Haltestellen		A	C	?	tägl.	tägl.	tägl.	tägl.	tägl.	tägl.*		
Prien	ab	**5.50**	**6.52**	**6.58**	**6.06**	*im Stundentakt*	**19.06**	**20.11**	**21.11**	**22.11**		
München Hbf	an	6.40	7.41	7.52	7.06		20.06	21.15	22.15	23.17		

Ausnahmen: xxxx (sh. xxxxxxx) Stand: xx.xx.2015

Chiemsee-Schifffahrt

Fahrplanauszug

Sommer vom 23.05. bis 20.09.2015		w		O		*	O		
Stock/Hafen	ab	6.40	7.10	8.15	9.00	9.25			
Herbst - Winter - Frühjahr vom 21.09.2015 bis 13.05.2016		a	k	O		*	z		z
Stock/Hafen	ab	6.40	7.10	8.00	9.00	10.00	10.30	11.00	11.30

Chiemsee-Bahn Stock/Hafen – Prien Bahnhof und zurück

Sommer vom 23.05. bis 20.09.2015		täglich (Fahrdauer 8 min, Strecke 1,8 km)								
Stock/Hafen	ab	9.30	10.55	11.55	12.40	13.57	14.55	15.55	16.55	17.56
Prien Bahnhof	ab	10.15	11.15	12.15	13.15	14.15	15.15	16.15	17.15	18,15

xxxxxxxx Erklärungen: xxxxxxxx Stand: xx.xx.201x

Die Aufstellung "Mobil vor Ort" soll in verständlicher Weise kurz über alle ÖPNV-Angebote, die in Prien zur Verfügung stehen, informieren. Sie kann die Fahrpläne der einzelnen Anbieter nicht ersetzen. In vielen Fällen müssten aber bereits die gewünschten Angaben beantwortet sein.

==> Die vorliegende Unterlage befindet sich noch im Entwurfsstadium. <==