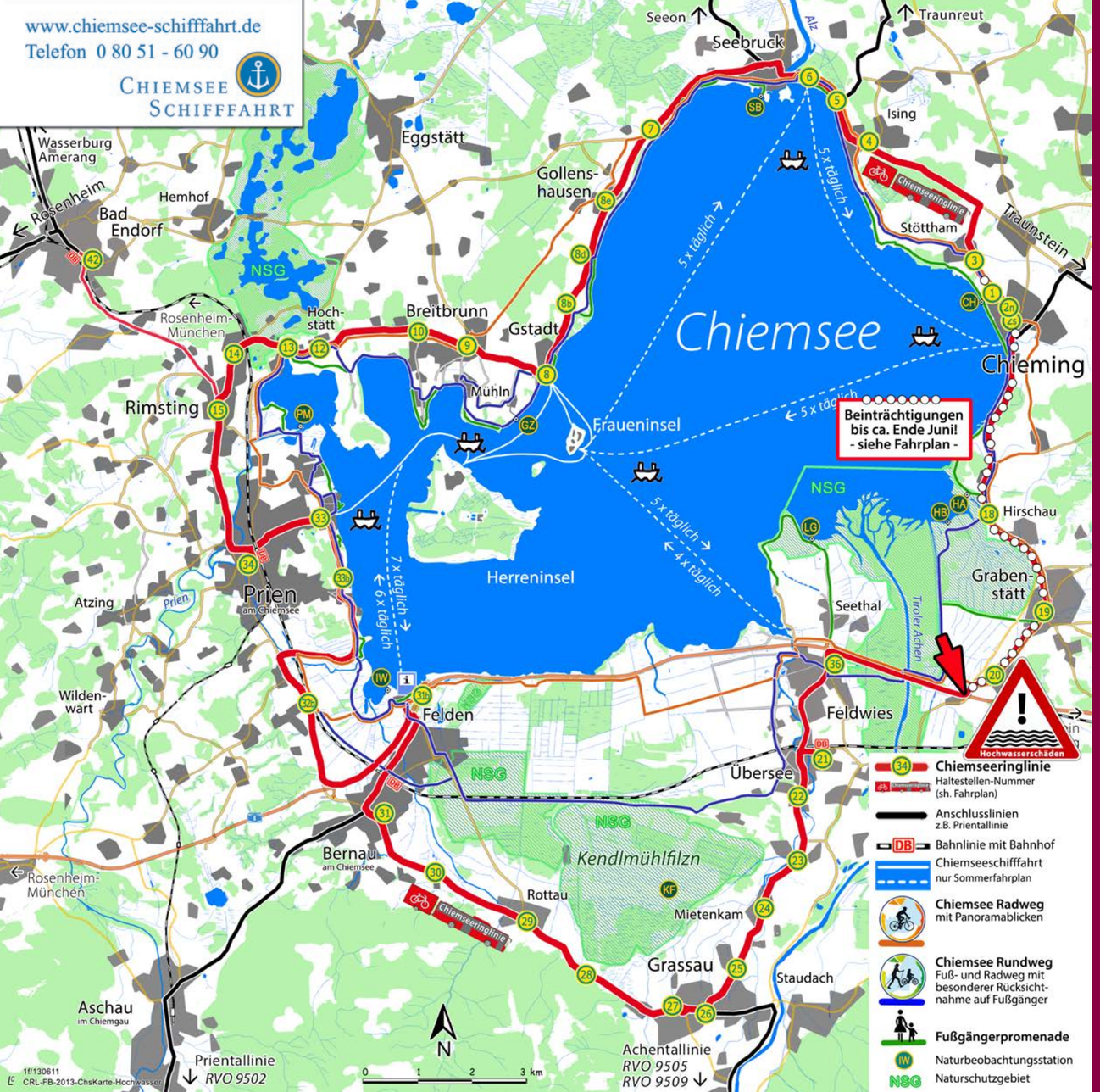

Tourentipps zur Chiemseeringlinie

„Chiemseeringlinie" – Rad- und Wandertouren für 3,00 € in Tourist-Infos, Buchhandlungen und der Chiemseeringlinie

www.naturerlebnis-chiemsee.de

Informationen zur Chiemsee-Region

Chiemsee-Alpenland Infocenter • www.chiemsee-alpenland.de
Felden 10 • 83233 Bernau am Chiemsee • Tel. 08051 / 96 555 0 • info@chiemsee-alpenland.de

Chiemgau Tourismus e.V. • www.chiemgau-tourismus.de
Leonrodstr. 7 • 83278 Traunstein • Tel. 0861 / 909590 0 • info@chiemgau-tourismus.de

Herausgeber: Chiemsee-Alpenland Tourismus GmbH & Co. KG, Felden 10, 83233 Bernau am Chiemsee
Fotos: Chiemgau Tourismus e.V., Chiemsee-Alpenland Tourismus, Johann Zimmermann, weitere
Gestaltung: AZV Chiemsee, Chiemseeagenda - Arbeitskreis Verkehr, Claus Linke Juni 2013/1s Lc

Gäste mit Kurkarte fahren kostenlos! siehe Innenseite

Chiemseeringlinie

Rad- und Wanderbus - RVO 9586
täglich vom 18. Mai bis 29. September

geänderter Fahrplan aufgrund des Hochwassers

Fahrplan **2013**

www.chiemgau-tourismus.de www.chiemsee-alpenland.de

Die Chiemseeringlinie - einzigartig in Oberbayern

Die Chiemseeringlinie umrundet den Chiemsee auf direktem Weg. Sie eröffnet zahlreiche Möglichkeiten für kombinierte Wander- und Fahrradtouren und fährt im Sommer an sieben Tagen die Woche.

- Fahrradanhänger für 18 bzw. 22 Fahrräder (je nach Bus)
- für Wanderer, Radfahrer und Familien
- **Neu – Verkauf des Einheimischenfahrscheins jetzt im Bus!** **(gegen Vorlage des Personalausweises)**

Linienschema

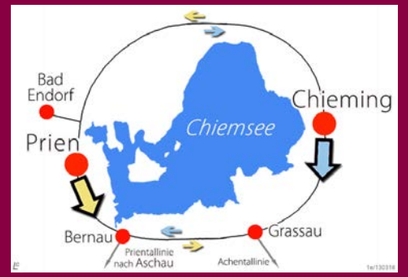

Zweimal täglich starten zwei Busse etwa gleichzeitig von Prien und von Chieming nach Süden und umrunden den Chiemsee gegenläufig.

Ausnahme:
Die Mittagslinie fährt nur ab Prien.

Fahrpreise

- Gäste im Besitz einer Kurkarte der folgenden Gemeinden fahren auf dieser Linie kostenlos: Aschau, Bad Endorf, Bernau, Breitbrunn, Chieming, Grabenstätt, Grassau, Gstadt, Prien, Rimsting, Seeon-Seebruck, Übersee.
- Einheimische der beteiligten Gemeinden (s.o.) können gegen Vorlage des Personalausweises eine verbilligte Tageskarte für 4,00 € nur in den Bussen der Chiemseeringlinie erwerben.
- Fahrradbeförderung: je Fahrrad 2,00 Euro pro Fahrt, auch für Kurkarteninhaber
- Fahrscheinsortiment nach RVO-Tarif (Tageskarte für 9,50 Euro, Einzelfahrt, Bus-Pass, Gruppenfahrten, etc.)

MiFAZ
Suche / Biete Mitfahrgelegenheit!
www.mifaz.de/ts www.mifaz.de/ro
Ihre Mitfahrzentrale im Landkreis

9586 Rad- und Wanderbus (Chieming - Prien - Chieming - Prien)

Auf Grund der Sperrung der Autobahnzufahrt Grabenstädt in Richtung München bis voraussichtlich Ende Juni werden diese Haltestellen zu den angegebenen Zeiten nicht bedient.

Fahrplan gültig vom 18. Mai bis 29. September 2013.
Fahrradmitnahme begrenzt möglich. Aus Sicherheitsgründen müssen Einkaufskörbe von den Fahrrädern abgenommen werden. Die Mitnahme von Tandemfahrrädern und Anhängern ist nicht möglich.

DB BAHN Oberbayernbus

Regionalverkehr Oberbayern GmbH, Niederlassung Rosenheim, ☎ 08031/354950, Niederlassung Traunstein, ☎ 0861/708630, www.rvo-bus.de

Morgenrunde Prien gegen den Uhrzeigersinn um den See			
Bad Endorf Bahnhof	42	ab	8.45
Rimsting Ort	15		8.50
Prien Bahnhof	34		**9.05**
Prien Hafen (Schiffsanleger)	33		9.10
Prien Kreiskrankenhaus	33b		9.13
Weisham	32b		9.20
Bernau / Felden	31b		9.25
Bernau Minigolfplatz [1]	31		**9.30**
Bernau / Farbing	30		9.32
Rottau Verkehrsbüro	29		9.34
Soleleitungsmuseum	28		9.36
Grassau Kirchplatz [2]	27		9.40
Grassau Viehausen	26		9.42
Brandstätt Sporthotel	25		9.44
Mietenkam	24		9.45
Abzw. Westerbuchberg	23		9.47
Übersee, Buchwald	22		9.48
Übersee Bahnhof	21		**9.49**
Feldwies Abzw. Autobahn	36		9.51
Grabenstätt-Winkl	20		9.55
Grabenstätt Marktplatz	19		9.59
Hirschauer Bucht	18		10.02
Chieming Stötthamer Str. [3]	2s		**10.07**
Chieming Chiemseering	1		10.09
Stöttham	3		10.12
Abzw. Ising	4		10.15
Truchtlaching Abzw.	5		10.17
Seebruck Landungssteg	6		**10.19**
Lambach	7		10.23
Gollenshausen	8e		10.24
Mitterndorf	8d		10.25
Schalchen	8b		10.27
Gstadt	8		10.29
Breitbrunn	9		10.33
Wolfsberg	10		10.34
Hochstätt	12		10.39
Aiterbach	13		10.40
Rimsting Kalkgrubstraße	14		10.41
Rimsting Ort	15		10.43
Prien Bahnhof	34	an	**10.51**

Morgenrunde Chieming im Uhrzeigersinn um den See			
~~Stöttham~~	~~3~~	~~ab~~	~~9.02~~
Chieming Chiemseering	1		9.04
Chieming Seeäckerweg	2n		**9.07**
Hirschauer Bucht			9.11
Grabenstätt Marktplatz			9.15
~~Grabenstätt-Winkl~~	~~20~~		~~9.19~~
Feldwies Abzw. Autobahn	36		9.23
Übersee Bahnhof	21		9.26
Übersee, Buchwald	22		9.28
Abzw. Westerbuchberg	23		9.29
Mietenkam	24		9.30
Brandstätt Sporthotel	25		9.33
Grassau Viehausen	26		9.35
Grassau Kirchplatz [2]	27		**9.37**
Soleleitungsmuseum	28		9.39
Rottau Verkehrsbüro	29		9.41
Bernau / Farbing	30		9.43
Bernau Minigolfplatz [1]	31		**9.47**
Bernau / Felden	31b		9.55
Weisham	32b		10.00
Prien Kreiskrankenhaus	33b		10.07
Prien Hafen (Schiffsanleger)	33		10.10
Prien Bahnhof	34		**10.20**
Rimsting Ort	15		10.28
Rimsting Kalkgrubstraße	14		10.31
Aiterbach	13		10.32
Hochstätt	12		10.34
Wolfsberg	10		10.37
Breitbrunn	9		10.39
Gstadt	8		10.42
Schalchen	8b		10.44
Mitterndorf	8d		10.45
Gollenshausen	8e		10.47
Lambach	7		10.48
Seebruck Landungssteg	6		**10.51**
Truchtlaching Abzw.	5		10.54
Abzw. Ising	4		10.56
Stöttham	3		◖10.58
Chieming Chiemseering	1		◖11.00
Chieming Seeäckerweg	2n	an	**◖11.01**

Mittagsrunde Prien gegen den Uhrzeigersinn um den See			
Prien Bahnhof	34	ab	**12.45**
Prien Hafen (Schiffsanleger)	33		12.50
Prien Kreiskrankenhaus	33b		12.53
Weisham	32b		13.00
Bernau / Felden	31b		13.05
Bernau Minigolfplatz [1]	31		**13.10**
Bernau / Farbing	30		13.12
Rottau Verkehrsbüro	29		13.14
Soleleitungsmuseum	28		13.16
Grassau Kirchplatz [2]	27		13.20
Grassau Viehausen	26		13.22
Brandstätt Sporthotel	25		13.24
Mietenkam	24		13.25
Abzw. Westerbuchberg	23		13.27
Übersee, Buchwald	22		13.28
Übersee Bahnhof	21		**13.31**
Feldwies Abzw. Autobahn	36		13.35
Grabenstätt-Winkl	20		13.39
Grabenstätt Marktplatz	19		13.43
Hirschauer Bucht	18		13.46
Chieming Stötthamer Str. [3]	2s		**13.51**
Chieming Chiemseering	1		13.53
Stöttham	3		13.56
Abzw. Ising	4		13.59
Truchtlaching Abzw.	5		14.01
Seebruck Landungssteg	6		**14.03**
Lambach	7		14.07
Gollenshausen	8d		14.08
Mitterndorf	8e		14.09
Schalchen	8b		14.11
Gstadt	8		14.13
Breitbrunn	9		14.17
Wolfsberg	10		14.18
Hochstätt	12		14.23
Aiterbach	13		14.24
Rimsting Kalkgrubstraße	14		14.25
Rimsting Ort	15		14.27
Prien Bahnhof	34	an	**14.41**

Haltestellen-Nummer (sh. Karte auf der Rückseite)

Nachmittagsrunde Chieming im Uhrzeigersinn um den See			
~~Stöttham~~	~~3~~	~~ab~~	~~15.00~~
Chieming Chiemseering	1		15.02
Chieming Seeäckerweg	2n		**15.04**
Hirschauer Bucht			15.08
Grabenstätt Marktplatz			15.12
~~Grabenstätt-Winkl~~	~~20~~		~~15.16~~
Feldwies Abzw. Autobahn	36		15.20
Übersee Bahnhof	21		15.23
Übersee, Buchwald	22		15.25
Abzw. Westerbuchberg	23		15.28
Mietenkam	24		15.29
Brandstätt Sporthotel	25		15.32
Grassau Viehausen	26		15.34
Grassau Kirchplatz [2]	27		**15.36**
Soleleitungsmuseum	28		15.38
Rottau Verkehrsbüro	29		15.40
Bernau / Farbing	30		15.42
Bernau Minigolfplatz [1]	31		**15.46**
Bernau / Felden	31b		15.53
Weisham	32b		15.58
Prien Kreiskrankenhaus	33b		16.05
Prien Hafen (Schiffsanleger)	33		16.07
Prien Bahnhof	34		**16.15**
Rimsting Ort	15		16.23
Rimsting Kalkgrubstraße	14		16.26
Aiterbach	13		16.27
Hochstätt	12		16.28
Wolfsberg	10		16.31
Breitbrunn	9		16.33
Gstadt	8		16.36
Schalchen	8b		16.37
Mitterndorf	8d		16.38
Gollenshausen	8e		16.40
Lambach	7		16.41
Seebruck Landungssteg	6		**16.45**
Truchtlaching Abzw.	5		16.47
Abzw. Ising	4		16.49
Stöttham	3		◖16.51
Chieming Chiemseering	1		◖16.53
Chieming Seeäckerweg	2n	an	**◖16.54**

Nachmittagsrunde Prien gegen den Uhrzeigersinn um den See			
Prien Bahnhof	34	ab	**15.05**
Prien Hafen (Schiffsanleger)	33		15.10
Prien Kreiskrankenhaus	33b		15.13
Weisham	32b		15.20
Bernau / Felden	31b		15.25
Bernau Minigolfplatz [1]	31		**15.30**
Bernau / Farbing	30		15.32
Rottau Verkehrsbüro	29		15.34
Soleleitungsmuseum	28		15.36
Grassau Kirchplatz [2]	27		15.40
Grassau Viehausen	26		15.42
Brandstätt Sporthotel	25		15.44
Mietenkam	24		15.45
Abzw. Westerbuchberg	23		15.47
Übersee, Buchwald	22		15.48
Übersee Bahnhof	21		**15.51**
Feldwies Abzw. Autobahn	36		15.55
Grabenstätt-Winkl	20		15.59
Grabenstätt Marktplatz	19		16.03
Hirschauer Bucht	18		16.06
Chieming Stötthamer Str. [3]	2s		**16.11**
Chieming Chiemseering	1		16.13
Stöttham	3		16.16
Abzw. Ising	4		16.19
Truchtlaching Abzw.	5		16.21
Seebruck Landungssteg	6		**16.23**
Lambach	7		16.27
Gollenshausen	8e		16.28
Mitterndorf	8d		16.29
Schalchen	8b		16.31
Gstadt	8		16.33
Breitbrunn	9		16.37
Wolfsberg	10		16.38
Hochstätt	12		16.43
Aiterbach	13		16.44
Rimsting Kalkgrubstraße	14		16.45
Rimsting Ort	15		16.47
Prien Bahnhof	34		**17.01**
Bad Endorf Bahnhof	42	an	17.13

Erklärungen: gemeinsame Haltestelle mit der [1] Prientallinie nach Aschau bzw. [2] Achentallinie (unterschiedliche Fahrtage und Zeiten sh. RVO-Fahrpläne) ◖ hält nur zum Aussteigen 1i/130610
[3] Für die Fahrten ab Prien (gelb hinterlegt) gilt: Die Haltestelle „Chieming Stötthamer Straße" wird nach der Fertigstellung durch die Haltestelle „Chieming Grabenstätter Straße" ersetzt.

Anschluss zu Bus und Bahn

Prientallinie RVO 9502 **mit Fahrradträger** / Felden - Aschau - Sachrang
Achentallinie RVO 9505 **mit Fahrradträger** + 9509 beide zum Teil kostenlos für Gäste mit Kurkarte

Bahncard: Anerkennung mit 25% Ermäßigung
DB Bayern-Tickets werden auch im Bus verkauft.

Deutsche Bahn www.bahn.de, Tel. 0800 / 1507090, www.bayernfahrplan.de

Die Chiemseeringlinie ist ein Gemeinschaftsprojekt von:

Chiemsee-Alpenland Tourismus • Regionalverkehr Oberbayern • Rosenheimer Verkehrsgesellschaft • Landkreis Rosenheim • Landkreis Traunstein • allen beteiligten Gemeinden (s.u. Fahrpreise) • Chiemgau Tourismus • Abwasser- und Umweltverband Chiemsee (AZV) • Chiemseeagenda

Franz HARBECK ANHÄNGER
Für Transport und Sport
83313 Siegsdorf • Salzstraße 2
Telefon:08662/409758 • Telefax:08662/409759
www.franz-harbeck.de • info@franz-harbeck.de

ESB
IDEEN. INNOVATIONEN. ENERGIE.
Erdgas Südbayern GmbH